



ขั้นตอนการสมัครเรียนโครงการห้องเรียนพิเศษ
โรงเรียนศึกษานารี ปีการศึกษา 2565

1. เตรียมเอกสารการสมัคร
2. กรอกข้อมูลผู้สมัคร
3. ตรวจสอบสถานะของผู้สมัคร
4. พิมพ์ใบสมัคร

ขั้นตอนที่ 1

1.1 เตรียมเอกสารการสมัคร
รูปถ่ายนักเรียนขนาด 1 นิ้ว (ถ่ายไม่เกิน 6 เดือน)
ไฟล์ประเภท **jpg** เท่านั้น (ไฟล์ขนาดไม่เกิน **500kb**)



1.3 สำเนาทะเบียนบ้านหน้าแรกและหน้าที่มีชื่อผู้สมัคร



ไฟล์ประเภท ***jpg,**
***pdf** เท่านั้น
(ไฟล์ขนาดไม่เกิน 500kb)

| | | |
|------------------------------|--------------|--|
| รายการเกี่ยวกับบ้าน | | เล่มที่ 1 |
| เลขรหัสประจำบ้าน | สำนักทะเบียน | |
| รายการที่อยู่ | | |
| ชื่อหมู่บ้าน | ชื่อบ้าน | |
| ประเภทบ้าน | ลักษณะบ้าน | |
| วันเดือนปีที่กำหนดบ้านเลขที่ | | |
| | ลงชื่อ | นายทะเบียน |
| | | วันเดือนปีที่ลงทะเบียนบ้าน 24 ธันวาคม 2547 |

| | | |
|--|--------------------------------------|-----------------------|
| เล่มที่ 1 | รายการบุคคลในบ้านของเล่มนี้ประจำบ้าน | ฉบับที่ 4 |
| ชื่อ | สิริชาติ ไกย | เพศ ชาย |
| เลขประจำตัวประชาชน | สมหมาย ผู้กล้าภัย | เกิดเมื่อ 2 ต.ค. 2527 |
| รายการให้แจ้งชื่อ | สิริชาติ ไกย | |
| รายการให้แจ้งชื่อ | สิริชาติ ไกย | |
| * ตรวจ บ้านเรือนกลางกะเขื่อนจำเริญ | | นายทะเบียน |
| เข้ามาอยู่ในบ้านนี้เมื่อ 30 เม.ย. 2528 | | (น.ส. นงนุช มีแก้ว) |
| ** ไม้ | | นายทะเบียน |



1.4 สำเนาทะเบียนบ้านหน้าแรกและหน้าที่มีชื่อผู้ปกครอง



ไฟล์ประเภท ***jpg,**
***pdf** เท่านั้น
(ไฟล์ขนาดไม่เกิน 500kb)

| รายการเกี่ยวกับบ้าน | | เล่มที่ 1 |
|------------------------------|-----------------|-----------|
| เลขรหัสประจำบ้าน | สำมะโนทะเบียน | |
| รายการที่อยู่ | | |
| ชื่อหมู่บ้าน | ชื่อบ้าน | |
| ประเภทบ้าน | ลักษณะบ้าน | |
| วันเดือนปีที่กำหนดบ้านเลขที่ | | |
| ลงชื่อ | นายทะเบียน | |
| วันเดือนปีที่ลงนาม | 24 ธันวาคม 2547 | |

| รายการบุคคลในครัวเรือนของเลขที่ประจำบ้าน | | ฉบับที่ 4 |
|--|------------------|-----------------------|
| ชื่อ | สิริชาติ ไกย | เพศ ชาย |
| เลขประจำตัวประชาชน | สมหมาย ผู้ภักดิ์ | เกิดเมื่อ 2 ต.ค. 2527 |
| มารดาผู้ปกครอง ชื่อ | สิริชาติ ไกย | |
| บิดาผู้ปกครอง ชื่อ | สิริชาติ ไกย | |
| * หมายเหตุ บ้านเรือนกลางกะเขื่อนจำเริญ | | นายทะเบียน |
| เข้ามาอยู่ในบ้านนี้เมื่อ 30 เม.ย. 2528 | | (น.ส. นงนุช มีแก้ว) |
| ** ไม้ | | นายทะเบียน |





ขั้นตอนที่ 2 กรอกข้อมูลผู้สมัคร

2.1 เข้า www.snr.ac.th

โรงเรียนศึกษานารี

สำนักงานผู้สมัคร

บริหารวิชาการ

บริหารงบประมาณ

บริหารงานบุคคล

บริหารทั่วไป

เข้าสู่เว็บไซต์โรงเรียนศึกษานารี

© Copyright 2021 โรงเรียนศึกษานารี All Rights Reserved

2.2 คลิกที่ “บริหารวิชาการ”



โรงเรียนศึกษานารี

ข้อมูลพื้นฐาน ▼ เกียรติภูมิ-เกียรติบัตร ▼ **กลุ่มบริหาร** ▼ 5จัดการศึกษานารี ▼ บุคลากรศึกษานารี ▼ งานพัฒนาคุณภาพการศึกษา ▼ ตวณิหัตถ์เอกสารต่างๆ ▼

2.3 เข้ากลุ่มบริหาร

- กลุ่มบริหารวิชาการ >
- กลุ่มบริหารงบประมาณ >
- กลุ่มบริหารงานบุคคล >
- กลุ่มบริหารทั่วไป >
- กลุ่มบริหารสำนักงานผู้ช่วยราชการ >

2.4 คลิก “กลุ่มบริหารวิชาการ”

- งานหลักสูตร >
- งานทะเบียน >
- งานวัดผล >
- งานรับสมัครนักเรียน** >
- โครงการห้องเรียนพิเศษ >
- งานวิจัย / งาน PLC

2.5 เลือก “งานรับสมัครนักเรียน”

| ประกาศ | ประชาสัมพันธ์ | บทความและผลงานทางวิชาการ



ปีการศึกษา
2565

ระบบรับสมัครนักเรียน

โรงเรียนศึกษานารี

ฐานข้อมูลนี้ เป็นฐานข้อมูลทดสอบเท่านั้น ----> ข้อมูลที่ทำการกรอก จะไม่ถูกบันทึกในฐานข้อมูลจริง

สปรการสมัครสอบ

Administrator

Username :

Password :

system

กำหนดการรับสมัคร

| ประเภท | รับสมัคร | สอบ |
|--|-----------------------|-------------|
| มัธยมต้น | | |
| • โครงการเสริมศักยภาพความเป็นเลิศทางวิชาการมัธยมศึกษาตอนต้น (วิทยาศาสตร์ คณิตศาสตร์และเทคโนโลยี) | 26 ม.ค. - 23 ก.พ. 65 | 6 มี.ค. 65 |
| • โครงการจัดการเรียนการสอนตามหลักสูตรกระทรวงศึกษาธิการเป็นภาษาอังกฤษมัธยมศึกษาตอนต้น (English Program) | 27 ม.ค. - 23 ก.พ. 65 | 6 มี.ค. 65 |
| • ในเขตพื้นที่บริการ | 27 ม.ค. - 13 มี.ค. 65 | 26 มี.ค. 65 |
| • นอกเขตพื้นที่บริการ | 27 ม.ค. - 13 มี.ค. 65 | 26 มี.ค. 65 |
| • ความสามารถพิเศษ | 27 ม.ค. - 10 มี.ค. 65 | 22 มี.ค. 65 |
| มัธยมปลาย | | |
| • โครงการเสริมศักยภาพความเป็นเลิศทางวิชาการมัธยมศึกษาตอนปลาย (วิทยาศาสตร์ คณิตศาสตร์และเทคโนโลยี) | 27 ม.ค. - 23 ก.พ. 65 | 7 มี.ค. 65 |
| • ห้องเรียนปกติ ม.4 (แผนการเรียนวิทยาศาสตร์-คณิตศาสตร์) | 27 ม.ค. - 13 มี.ค. 65 | 27 มี.ค. 65 |
| • ห้องเรียนปกติ ม.4 (แผนการเรียนคณิตศาสตร์-ภาษาอังกฤษ) | 29 ม.ค. - 13 มี.ค. 65 | 27 มี.ค. 65 |
| • ห้องเรียนปกติ ม.4 (แผนการเรียนภาษาอังกฤษ-ภาษาจีน) | 29 ม.ค. - 13 มี.ค. 65 | 27 มี.ค. 65 |
| • ห้องเรียนปกติ ม.4 (แผนการเรียนภาษาอังกฤษ-ภาษาเกาหลี) | 29 ม.ค. - 13 มี.ค. 65 | 27 มี.ค. 65 |
| • ห้องเรียนปกติ ม.4 (แผนการเรียนภาษาอังกฤษ-ภาษาญี่ปุ่น) | 29 ม.ค. - 13 มี.ค. 65 | 27 มี.ค. 65 |
| • ห้องเรียนปกติ ม.4 (แผนการเรียนภาษาอังกฤษ-ภาษาฝรั่งเศส) | 29 ม.ค. - 13 มี.ค. 65 | 27 มี.ค. 65 |
| • ห้องเรียนปกติ ม.4 (แผนการเรียนภาษาอังกฤษ-ศิลปะ) | 07 ก.พ. - 13 มี.ค. 65 | 27 มี.ค. 65 |

แผนการรับสมัคร

แก้ไขประวัติ
พิมพ์ใบแจ้งความจ้างงาน

ตรวจสอบผลการสอบคัดเลือก

กรอกประวัติ เพื่อมอบตัว
พิมพ์ใบชำระเงิน

ยื่นใบสมัครสอบ

พิมพ์ใบสมัคร - ส่งเอกสาร - ตรวจสอบสถานะการสมัคร

2.6 คลิกยื่นใบสมัครสอบ

ระบบยื่นใบสมัครเข้าศึกษาต่อ Online ประจำปีการศึกษา 2565

กรอกข้อมูล นักเรียน

เลขบัตรประชาชน :

วันเดือนปีเกิด : ปี

ค้นหาข้อมูล

2.7 กรอกข้อมูลนักเรียน

ระบบยื่นใบสมัครเข้าศึกษาต่อ Online

ประจำปีการศึกษา 2565

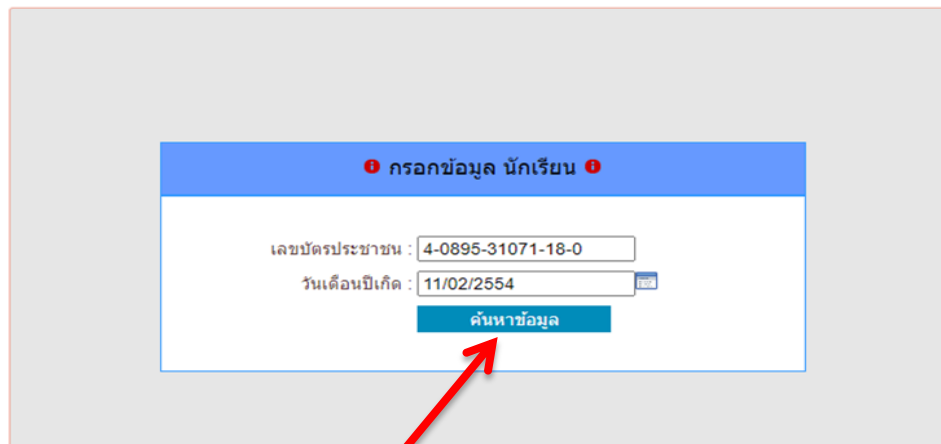

2.8 กรอกข้อมูลนักเรียนเรียบร้อยแล้ว กด “ค้นหาข้อมูล”



ปีการศึกษา
2565

ระบบรับสมัครนักเรียน

โรงเรียนศึกษานารี

ฐานข้อมูลนี้ เป็นฐานข้อมูลทดสอบเท่านั้น ----> ข้อมูลที่ทำการกรอก จะไม่ถูกบันทึกในฐานข้อมูลจริง

แบบฟอร์มยื่นใบสมัคร เข้าศึกษาต่อ ONLINE
ประจำปีการศึกษา 2565

2.9.1 เลือกประเภทโครงการที่ต้องการสมัคร

■ มัธยมศึกษา

- โครงการเสริมศักยภาพความเป็นเลิศทางวิชาการมัธยมศึกษาตอนต้น (วิทยาศาสตร์ คณิตศาสตร์และเทคโนโลยี)
- โครงการจัดการเรียนการสอนตามหลักสูตรกระทรวงศึกษาธิการเป็นภาษาอังกฤษมัธยมศึกษาตอนต้น (English Program)

■ มัธยมศึกษาปลาย

- โครงการเสริมศักยภาพความเป็นเลิศทางวิชาการมัธยมศึกษาตอนปลาย (วิทยาศาสตร์ คณิตศาสตร์และเทคโนโลยี)

ข้อมูลส่วนตัว

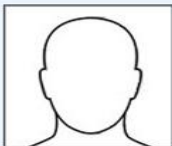

รูปใบสมัคร

อัตราส่วนของรูป 1:1
(120px : 120px)

Upload รูปตัวอย่าง
ติดรูปใบสมัคร

Upload รูปติดบัตร (*.jpg)

Choose File No file chosen

ชื่อ: นามสกุล: วันเกิด:
เลขบัตรประชาชน: เชื้อชาติ: สัญชาติ: ศาสนา:
E-mail:

2.9.2 แนบรูปถ่ายนักเรียน ขนาด 1 นิ้ว และกรอกข้อมูลผู้สมัคร



แบบฟอร์มยื่นใบสมัคร เข้าศึกษาต่อ ONLINE ประจำปีการศึกษา 2565

▶ ประเภทสมัคร :

☑ **มัธยมต้น**

- โครงการเสริมศักยภาพความเป็นเลิศทางวิชาการมัธยมศึกษาตอนต้น (วิทยาศาสตร์ คณิตศาสตร์และเทคโนโลยี)
- โครงการจัดการเรียนการสอนตามหลักสูตรกระทรวงศึกษาธิการเป็นภาษาอังกฤษมัธยมศึกษาตอนต้น (English Program)

☑ **มัธยมปลาย**

- โครงการเสริมศักยภาพความเป็นเลิศทางวิชาการมัธยมศึกษาตอนปลาย (วิทยาศาสตร์ คณิตศาสตร์และเทคโนโลยี)

ข้อมูลส่วนตัว

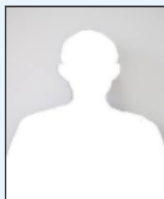

รูปใบสมัคร

อัตราส่วนของรูป 1:1
(120px : 120px)

Upload รูปตัวอย่าง
ตัดรูปใบสมัคร

Uplaud รูปตัดบัตร (*.jpg)

Choose File รูปตัดบัตรตัวอย่าง.jif

ชื่อ: นามสกุล: วันเกิด:
เลขบัตรประชาชน: เชื้อชาติ: สัญชาติ: ศาสนา:
E-mail:



2.10 กรอกข้อมูลที่อยู่ตามทะเบียนบ้านของนักเรียน

ที่อยู่ตามสำเนาทะเบียนบ้าน

เลขที่ : 102

ซอย : 1

ถนน : ประชาธิปก

จังหวัด : กรุงเทพมหานคร

โทรศัพท์บ้าน : 0246672203

เขต/อำเภอ : บางกอกใหญ่

มือถือ : 0859572831

แขวง/ตำบล : วัดอรุณ

รหัสไปรษณีย์ : 10600

ที่อยู่ปัจจุบัน

ที่อยู่แตกต่างจากที่อยู่ตามสำเนาทะเบียนบ้าน



2.10.1 กรณีที่ที่อยู่ปัจจุบันไม่ตรงกับที่อยู่ตามทะเบียนบ้านให้ผู้สมัครคลิก
“ที่อยู่แตกต่างจากที่อยู่ตามสำเนาทะเบียนบ้าน”
พร้อมกรอกข้อมูลให้ครบทุกช่อง

ที่อยู่ปัจจุบัน

ที่อยู่แตกต่างจากที่อยู่ตามสำเนาทะเบียนบ้าน

ย้ายเข้ามาอยู่เมื่อ :

เลขที่ : ซอย : ถนน :

จังหวัด : โทรศัพท์บ้าน :

เขต/อำเภอ : มือถือ :

แขวง/ตำบล : รหัสไปรษณีย์ :



ที่อยู่ปัจจุบัน

ที่อยู่แตกต่างจากที่อยู่ตามสำเนาทะเบียนบ้าน

ย้ายเข้ามาอยู่เมื่อ :

เลขที่ : ซอย : ถนน :

จังหวัด :

โทรศัพท์บ้าน :

เขต/อำเภอ :

มือถือ :

แขวง/ตำบล :

รหัสไปรษณีย์ :



2.11 กรอกข้อมูลของบิดาและมารดา (ต้องใส่คำนำหน้า บิดา และมารดา ให้ครบถ้วนและถูกต้อง)

บิดา

ชื่อ : บัณฑิตประชาชน :

อาชีพ : อื่น ๆ

โทรศัพท์บ้าน : มือถือ :

มารดา

ชื่อ : บัณฑิตประชาชน :

อาชีพ : อื่น ๆ

โทรศัพท์บ้าน : มือถือ :

กรณีที่ เป็นต่างชาติเว้นว่างไว้



บิดา

ชื่อ : นายชัยพฤกษ์ ทดลอง 1 บัตรประชาชน : 8-3747-14447-39-7

อาชีพ : รับราชการ อื่น ๆ

โทรศัพท์บ้าน : 0246672203 มือถือ : 0892555697

มารดา

ชื่อ : นางสาวธิดา ทดลอง 1 บัตรประชาชน : 7-5473-54749-09-8

อาชีพ : ค้าขาย อื่น ๆ

โทรศัพท์บ้าน : 0246672203 มือถือ : 0875473396



2.12 เลือกความสัมพันธ์ของเจ้าบ้านให้ตรงกับทะเบียนบ้านของผู้สมัคร

เจ้าบ้าน

เจ้าบ้านมีความสัมพันธ์กับนักเรียนโดยเป็น

- บิดา มารดา ปู่ ย่า ตา ยาย อื่น ๆ ระบุ



2.13 กรอกสถานภาพการศึกษาของผู้สมัคร

สถานภาพการศึกษา

สถานะภาพ :

จากโรงเรียน :

จังหวัด :

เขต/อำเภอ :

แขวง/ตำบล :

สังกัด : สพฐ. เอกชน กรุงเทพมหานคร
 สกอ อปท.

- ข้อความที่บันทึกไม่ตรง หรือเป็นเท็จ จะถือว่าเป็นโมฆะ และมีความผิดทางกฎหมาย
- ขอยืนยันว่าข้อมูลทั้งหมด ถูกต้องและครบถ้วนแล้ว

สมัครสอบ

2.13.1 คลิกในช่อง

2.13.2 คลิก “สมัครสอบ” เพื่อทำการส่งข้อมูลในการสมัครสอบ



สถานภาพการศึกษา

สถานะภาพ :

จากโรงเรียน :

จังหวัด :

เขต/อำเภอ :

แขวง/ตำบล :

สังกัด : สพฐ. เอกชน กรุงเทพมหานคร
 สกอ อปท.



- ข้อความที่บันทึกไม่ตรง หรือเป็นเท็จ จะถือว่าเป็นโมฆะ และมีความผิดทางกฎหมาย
- ขอยืนยันว่าข้อมูลทั้งหมด ถูกต้องและครบถ้วนแล้ว

สมัครสอบ



2.14 คลิก ขั้นตอนต่อไปเพื่อแนบหลักฐานทางการสมัคร

ระบบยื่นใบสมัครเข้าศึกษาต่อ Online ประจำปีการศึกษา 2565

❶ ข้อมูลการสมัคร

ชื่อ : วันจันทร์ ทคลอง1

เลขประจำตัวประชาชน: 4-0895-31071-18-0

สมัครเข้าศึกษาต่อ : มัธยมต้น

โครงการเสริมศักยภาพความเป็นเลิศทางวิชาการ
ประเภท :มัธยมศึกษาตอนต้น (วิทยาศาสตร์ คณิตศาสตร์และ
เทคโนโลยี)

**** ขั้นตอนการสมัครจะสมบูรณ์ เมื่อมีการส่งเอกสารและพิมพ์ใบสมัคร**

**ขั้นตอนต่อไป ส่งเอกสารเพิ่มเติม
ตรวจสอบสถานะการสมัคร และ พิมพ์ใบสมัคร**

ขั้นตอนต่อไป



2.15 เลือกรายการหลักฐานการสมัคร

ระบบยื่นใบสมัครเข้าศึกษาต่อ Online

ประจำปีการศึกษา 2565

ข้อมูลการสมัคร

เลขแจ้งความจ้าง : **650100001**

ชื่อ : วันจันทร์ ทดลอง1

เลขประจำตัวประชาชน: 4-0895-31071-18-0

สมัครเข้าศึกษาต่อ : มัธยมต้น

โครงการเสริมศักยภาพความเป็นเลิศทางวิชาการ

ประเภท : มัธยมศึกษาตอนต้น (วิทยาศาสตร์ คณิตศาสตร์และเทคโนโลยี)

**** ขั้นตอนการสมัครจะสมบูรณ์ เมื่อมีการพิมพ์ใบสมัคร**

สถานะใบสมัคร

กำลังรอเอกสาร Upload

รูปติดบัตรประจำตัวสอบ

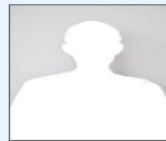

2.15.1 เลือกรูปถ่ายนักเรียน

รายการหลักฐานการสมัคร

- รูปถ่ายนักเรียนขนาด 1 นิ้ว (ถ่ายไม่เกิน 6 เดือน)
- ใบแสดงผลการเรียน(ป.6ใช้เกรดป.4-ป.5/ม.3ใช้เกรด5ภาค)
- ใบแสดงผลการเรียน(ป.6ใช้เกรดป.4-ป.5/ม.3ใช้เกรด5ภาค)
- สำเนาทะเบียนบ้านหน้าแรกและหน้าที่มีชื่อผู้สมัคร
- สำเนาทะเบียนบ้านหน้าแรกและหน้าที่มีชื่อผู้ปกครอง

เลือกเอกสารที่ต้องการส่ง

2.15.2 คลิกเลือก “เลือกเอกสารที่ต้องการส่ง”



ระบบยื่นใบสมัครเข้าศึกษาต่อ Online ประจำปีการศึกษา 2565

❶ ข้อมูลการสมัคร ❶

เลขแจ้งความจำนง : **650100001**

ชื่อ : วันจันทร์ ทดลอง1

เลขประจำตัวประชาชน: 4-0895-31071-18-0

สมัครเข้าศึกษาต่อ : มัธยมต้น

โครงการเสริมศักยภาพความเป็นเลิศทางวิชาการ
ประเภท : มัธยมศึกษาตอนต้น (วิทยาศาสตร์ คณิตศาสตร์และ
เทคโนโลยี)

**** ขั้นตอนการสมัครจะสมบูรณ์ เมื่อมีการพิมพ์ใบสมัคร**

สถานะใบสมัคร

กำลังรอเอกสาร Upload

รูปติดบัตรประจำตัวสอบ

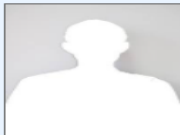

2.15.3 คลิกเลือก “Choose File” เพื่อเลือกไฟล์รูปถ่ายของผู้สมัคร

รูปถ่ายนักเรียนขนาด 1 นิ้ว (ถ่ายไม่เกิน6 เดือน)

สำหรับถ่ายนักเรียนขนาด 1 นิ้ว (ถ่ายไม่เกิน6 เดือน) ของนักเรียน
upload ไฟล์ประเภท *.jpg, *.pdf เท่านั้น, ไฟล์ขนาดไม่เกิน 500kb

Choose File No file chosen

Upload สำหรับถ่ายนักเรียนขนาด 1 นิ้ว (ถ่ายไม่เกิน6 เดือน)

เอกสารหลักฐานที่ได้รับไม่ตรงหรือเป็นเท็จ ทางโรงเรียนจะถือว่า เป็นไม่ขอและมีความผิดทางกฎหมาย

2.15.4 คลิกเครื่องหมายถูก และกดอัปโหลดเพื่ออัปโหลดข้อมูลของผู้สมัคร



ปีการศึกษา
2565

นักเรียน

โรงเรียนศึกษานารี

ข้อมูลที่ทำการกรอก จะไม่ถูกบันทึกในฐานข้อมูลจริง

snr.sch.cloud says

ยืนยัน ต้องการ upload ไฟล์ สำหรับถ่ายนักเรียนขนาด 1 นิ้ว (ถ่ายไม่เกิน6 เดือน)
ของนักเรียน

OK

Cancel

ระบบยืนยันใบสมัครเข้าศึกษาต่อ Online

ประจำปีการ

2.15.5 คลิก “OK” เพื่อทำการยืนยันการอัปโหลดข้อมูล

ข้อมูลการสมัคร

เลขแจ้งความสานง : **650100001**

ชื่อ : วันจันทร์ ทดลอง1

เลขประจำตัวประชาชน: 4-0895-31071-18-0

สมัครเข้าศึกษาต่อ : มัธยมต้น

โครงการเสริมศักยภาพความเป็นเลิศทางวิชาการ
ประเภท : มัธยมศึกษาตอนต้น (วิทยาศาสตร์ คณิตศาสตร์และ
เทคโนโลยี)

**** ขั้นตอนการสมัครจะสมบูรณ์ เมื่อมีการพิมพ์ใบสมัคร**

สถานะใบสมัคร

กำลังรอเอกสาร Upload

รูปติดบัตรประจำตัวสอบ

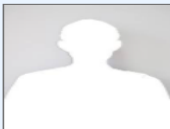

รูปถ่ายนักเรียนขนาด 1 นิ้ว (ถ่ายไม่เกิน6 เดือน)

สำหรับถ่ายนักเรียนขนาด 1 นิ้ว (ถ่ายไม่เกิน6 เดือน) ของนักเรียน

upload ไฟล์ประเภท*.jpg, *.pdf เท่านั้น, ไฟล์ขนาดไม่เกิน 500kb

Choose File No file chosen

Upload สำหรับถ่ายนักเรียนขนาด 1 นิ้ว (ถ่ายไม่เกิน6 เดือน)

เอกสารหลักฐานที่ได้รับไม่ตรงหรือเป็นเท็จ ทางโรงเรียนจะถือว่า เป็นโมฆะและมีความผิดทางกฎหมาย



ระบบยื่นใบสมัครเข้าศึกษาต่อ Online

ประจำปีการศึกษา 2565

❶ ข้อมูลการสมัคร ❶

เลขแจ้งความจำนง : **650100001**

ชื่อ : วันจันทร์ ทดลอง1

เลขประจำตัวประชาชน: 4-0895-31071-18-0

สมัครเข้าศึกษาต่อ : มัธยมต้น

โครงการเสริมศักยภาพความเป็นเลิศทางวิชาการ
ประเภท : มัธยมศึกษาตอนต้น (วิทยาศาสตร์ คณิตศาสตร์และ
เทคโนโลยี)

**** ขั้นตอนการสมัครจะสมบูรณ์ เมื่อมีการพิมพ์ใบสมัคร**

สถานะใบสมัคร

กำลังรอเอกสาร Upload

รูปติดบัตรประจำตัวสอบ

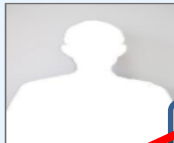

2.16 เลือกใบแสดงผลการเรียน

รายการหลักฐานการสมัคร

- ใบแสดงผลการเรียน(ป.6ใช้เกรดป.4-ป.5/ม.3ใช้เกรด5ภาค)
- ใบแสดงผลการเรียน(ป.6ใช้เกรดป.4-ป.5/ม.3ใช้เกรด5ภาค)
- สำเนาทะเบียนบ้านหน้าแรกและหน้าที่มีชื่อผู้สมัคร
- สำเนาทะเบียนบ้านหน้าแรกและหน้าที่มีชื่อผู้ปกครอง

เลือกเอกสารที่ต้องการส่ง

2.16.1 คลิกเลือก “เลือกเอกสารที่ต้องการส่ง”

รูปถ่ายนักเรียนขนาด 1 นิ้ว (ถ่ายไม่เกิน6 เดือน)

- สำเนารูปถ่ายนักเรียนขนาด 1 นิ้ว (ถ่ายไม่เกิน6 เดือน) ของนักเรียน
- เอกสารกำลัง....รอการตรวจสอบ ใช้เวลา 1-2 วัน



ปีการศึกษา
2565

ฐานข้อมูลนี้ เป็นฐานข้อมูลทดสอบเท่านั้น

snr.sch.cloud says

ยืนยัน ต้องการ upload ไฟล์สำเนาใบแสดงผลการเรียน(ป.6ใช้เกรดป.4-ป.5/ม.3ใช้
เกรด5ภาค) ของนักเรียน

OK

Cancel

นักเรียน

โรงเรียนศึกษานารี

จริง

ระบบยื่นใบสมัครเข้าศึกษาต่อ Online

2.16.4 คลิก OK และกดอัปโหลดเพื่ออัปโหลดข้อมูลของผู้สมัคร

ข้อมูลการสมัคร

เลขแจ้งความจำนง : **650100001**

ชื่อ : วันจันทร์ ทดลอง1

เลขประจำตัวประชาชน: 4-0895-31071-18-0

สมัครเข้าศึกษาต่อ : มัธยมต้น

โครงการเสริมศักยภาพความเป็นเลิศทางวิชาการ
ประเภท :มัธยมศึกษาตอนต้น (วิทยาศาสตร์ คณิตศาสตร์และ
เทคโนโลยี)

**** ขั้นตอนการสมัครจะสมบูรณ์ เมื่อมีการพิมพ์ใบสมัคร**

สถานะใบสมัคร

กำลังรอเอกสาร Upload

รูปติดบัตรประจำตัวสอบ



2.16.2 คลิกเลือก "Choose File" เพื่อเลือกไฟล์ใบแสดงผลการเรียนของผู้สมัคร

ใบแสดงผล

สำเนาใบแสดงผลการเรียน(ป.6ใช้เกรดป.4-ป.5/ม.3ใช้เกรด5ภาค) ของนักเรียน

upload ไฟล์ประเภท: jpg, *.pdf เท่านั้น, ไฟล์ขนาดไม่เกิน 500kb

Choose File | งานครูปี1.png

Upload สำเนาใบแสดงผลการเรียน(ป.6ใช้เกรดป.4-ป.5/ม.3ใช้เกรด5ภาค)

เอกสารหลักฐานที่ได้รับไม่ตรงหรือเป็นเท็จ ทางโรงเรียนจะถือว่า เป็นโมฆะและมีความผิด
ทางกฎหมาย

2.16.3 คลิกเครื่องหมายถูก และกดอัปโหลดเพื่ออัปโหลดข้อมูลของผู้สมัคร

รูปถ่ายนักเรียน

สำเนารูปถ่ายนักเรียนขนาด 1 นิ้ว (ถ่ายไม่เกิน6 เดือน) ของนักเรียน

- เอกสารกำลัง.....รอการตรวจสอบ ใช้เวลา 1-2 วัน



ระบบยื่นใบสมัครเข้าศึกษาต่อ Online

ประจำปีการศึกษา 2565

ข้อมูลการสมัคร

เลขแจ้งความจำนง : **650100001**

ชื่อ : วันจันทร์ ทดลอง1

เลขประจำตัวประชาชน: 4-0895-31071-18-0

สมัครเข้าศึกษาต่อ : มัธยมต้น

โครงการเสริมศักยภาพความเป็นเลิศทางวิชาการ
ประเภท : มัธยมศึกษาตอนต้น (วิทยาศาสตร์ คณิตศาสตร์และ
เทคโนโลยี)

**** ขั้นตอนการสมัครจะสมบูรณ์ เมื่อมีการพิมพ์ใบสมัคร**

สถานะใบสมัคร

กำลังรอเอกสาร Upload

รูปติดบัตรประจำตัวสอบ

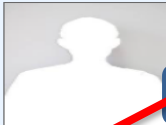

2.17 เลือกสำเนาทะเบียนบ้านของผู้สมัคร

รายการหลักฐานการสมัคร

- สำเนาทะเบียนบ้านหน้าแรกและหน้าที่มีชื่อผู้สมัคร
- สำเนาทะเบียนบ้านหน้าแรกและหน้าที่มีชื่อผู้ปกครอง

เลือกเอกสารที่ต้องการส่ง

2.17.1 คลิกเลือก “เลือกเอกสารที่ต้องการส่ง”

รูปถ่ายนักเรียนขนาด 1 นิ้ว (ถ่ายไม่เกิน 6 เดือน)

สำเนารูปถ่ายนักเรียนขนาด 1 นิ้ว (ถ่ายไม่เกิน 6 เดือน) ของนักเรียน

- เอกสารกำลัง.....รอการตรวจสอบ ใช้เวลา 1-2 วัน

ใบแสดงผลการเรียน(ป.6ใช้เกรดป.4-ป.5/ม.3ใช้เกรด5ภาค)

สำเนาใบแสดงผลการเรียน(ป.6ใช้เกรดป.4-ป.5/ม.3ใช้เกรด5ภาค) ของนักเรียน

- เอกสารกำลัง.....รอการตรวจสอบ ใช้เวลา 1-2 วัน

ใบแสดงผลการเรียน(ป.6ใช้เกรดป.4-ป.5/ม.3ใช้เกรด5ภาค)

สำเนาใบแสดงผลการเรียน(ป.6ใช้เกรดป.4-ป.5/ม.3ใช้เกรด5ภาค) ของนักเรียน

- เอกสารกำลัง.....รอการตรวจสอบ ใช้เวลา 1-2 วัน



ปีการศึกษา
2565

snr.sch.cloud says

ยืนยัน ต้องการ upload ไฟล์ สำเนาสำเนาทะเบียนบ้านหน้าแรกและหน้าที่มีชื่อผู้สมัคร
ของนักเรียน

OK

Cancel

นักเรียน

โรงเรียนศึกษานารี

เอกสาร จะไม่ถูกบันทึกในฐานข้อมูลจริง

ฐานข้อมูลนี้

2.17.4 คลิกเครื่องหมาย OK และกดอัปโหลดเพื่ออัปโหลดข้อมูลของผู้สมัคร

ข้อมูลการสมัคร

เลขแจ้งความจ้าง : 650100001

ชื่อ : วันจันทร์ ทดลอง1

เลขประจำตัวประชาชน: 4-0895-31071-18-0

สมัครเข้าศึกษาต่อ : มัธยมต้น

โครงการเสริมศักยภาพความเป็นเลิศทางวิชาการ
ประเภท : มัธยมศึกษาตอนต้น (วิทยาศาสตร์ คณิตศาสตร์และ
เทคโนโลยี)

** ขั้นตอนการสมัครจะสมบูรณ์ เมื่อมีการพิมพ์ใบสมัคร

สถานะใบสมัคร

กำลังรอเอกสาร Upload

รูปบัตรประชาชนตัวสอบ



2.17.2 คลิกเลือก "Choose File" เพื่อเลือกไฟล์สำเนาทะเบียนบ้านของผู้สมัคร

สำเนาทะเบียนบ้านหน้าแรกและหน้าที่มีชื่อผู้สมัคร

สำเนาสำเนาทะเบียนบ้านหน้าแรกและหน้าที่มีชื่อผู้สมัคร ของนักเรียน

upload ไฟล์ประเภท *.jpg, *.pdf เท่านั้น, ไฟล์ขนาดไม่เกิน 500kb

Choose File Test2.jpg

Upload สำเนาทะเบียนบ้านหน้าแรกและหน้าที่มีชื่อผู้สมัคร

สำเนาหลักฐานที่ได้รับโดยตรงหรือเป็นเท็จ ทางโรงเรียนจะถือว่า เป็นโมฆะและมีความผิดทางกฎหมาย

2.17.3 คลิกเครื่องหมายถูก และกดอัปโหลดเพื่ออัปโหลดข้อมูลของผู้สมัคร

รูปถ่ายนักเรียน

สำเนารูปถ่ายนักเรียนขนาด 1 นิ้ว (ถ่ายไม่เกิน 6 เดือน) ของนักเรียน

- เอกสารกำลัง....รอการตรวจสอบ ใช้เวลา 1-2 วัน

ใบแสดงผลการเรียน(ป.6ใช้เกรดป.4-ป.5/ม.3ใช้เกรด5ภาค)

สำเนาใบแสดงผลการเรียน(ป.6ใช้เกรดป.4-ป.5/ม.3ใช้เกรด5ภาค) ของนักเรียน

- เอกสารกำลัง....รอการตรวจสอบ ใช้เวลา 1-2 วัน

ใบแสดงผลการเรียน(ป.6ใช้เกรดป.4-ป.5/ม.3ใช้เกรด5ภาค)

สำเนาใบแสดงผลการเรียน(ป.6ใช้เกรดป.4-ป.5/ม.3ใช้เกรด5ภาค) ของนักเรียน

- เอกสารกำลัง....รอการตรวจสอบ ใช้เวลา 1-2 วัน



ระบบยื่นใบสมัครเข้าศึกษาต่อ Online

ประจำปีการศึกษา 2565

ข้อมูลการสมัคร

เลขแจ้งความจ้าง : **650100001**

ชื่อ : วันจันทร์ ทดลอง1

เลขประจำตัวประชาชน: 4-0895-31071-18-0

สมัครเข้าศึกษาต่อ : มัธยมศึกษา

โครงการเสริมศักยภาพความเป็นเลิศทางวิชาการ
ประเภท :มัธยมศึกษาตอนต้น (วิทยาศาสตร์ คณิตศาสตร์และ
เทคโนโลยี)

**** ขั้นตอนการสมัครจะสมบูรณ์ เมื่อมีการพิมพ์ใบสมัคร**

สถานะใบสมัคร

กำลังรอเอกสาร Upload

รูปติดบัตรประจำตัวสอบ



2.18 เลือกสำเนาทะเบียนบ้านผู้ปกครอง

รายการหลักฐานการสมัคร

- สำเนาทะเบียนบ้านหน้าแรกและหน้าที่มีชื่อผู้ปกครอง

เลือกเอกสารที่ต้องการส่ง

2.18.1 คลิกเลือก “เลือกเอกสารที่ต้องการส่ง”

รูปถ่ายนักเรียนขนาด 1 นิ้ว (ถ่ายไม่เกิน6 เดือน)

สำเนารูปถ่ายนักเรียนขนาด 1 นิ้ว (ถ่ายไม่เกิน6 เดือน) ของนักเรียน

- เอกสารกำลัง....รอการตรวจสอบ ใช้เวลา 1-2 วัน

ใบแสดงผลการเรียน(ป.6ใช้เกรดป.4-ป.5/ม.3ใช้เกรด5ภาค)

สำเนาใบแสดงผลการเรียน(ป.6ใช้เกรดป.4-ป.5/ม.3ใช้เกรด5ภาค) ของนักเรียน

- เอกสารกำลัง....รอการตรวจสอบ ใช้เวลา 1-2 วัน

ใบแสดงผลการเรียน(ป.6ใช้เกรดป.4-ป.5/ม.3ใช้เกรด5ภาค)

สำเนาใบแสดงผลการเรียน(ป.6ใช้เกรดป.4-ป.5/ม.3ใช้เกรด5ภาค) ของนักเรียน

- เอกสารกำลัง....รอการตรวจสอบ ใช้เวลา 1-2 วัน

สำเนาทะเบียนบ้านหน้าแรกและหน้าที่มีชื่อผู้สมัคร

สำเนาสำเนาทะเบียนบ้านหน้าแรกและหน้าที่มีชื่อผู้สมัคร ของนักเรียน

- เอกสารกำลัง....รอการตรวจสอบ ใช้เวลา 1-2 วัน



snr.sch.cloud says

ยืนยัน ต้องการ upload ไฟล์ สำเนาสำเนาทะเบียนบ้านหน้าแรกและหน้าที่มีชื่อผู้ปกครอง ของนักเรียน

OK

Cancel

ข้อมูลการสมัคร

เลขแจ้งความจ้าง : **650100001**

ชื่อ : วันจันทร์ ทดลอง1

เลขประจำตัวประชาชน: 4-0895-31071-18-0

สมัครเข้าศึกษาต่อ : มัธยมต้น

โครงการเสริมศักยภาพความเป็นเลิศทางวิชาการ

ประเภท : มัธยมศึกษาตอนต้น (วิทยาศาสตร์ คณิตศาสตร์และ
เทคโนโลยี)

**** ขั้นตอนการสมัครจะสมบูรณ์ เมื่อมีการพิมพ์ใบสมัคร**

สถานะใบสมัคร

กำลังรอเอกสาร Upload

2.18.4 คลิก **OK** และกดอัปโหลดเพื่ออัปโหลดข้อมูลของผู้ปกครอง

2.18.2 คลิกเลือก **“Choose File”** เพื่อเลือกไฟล์สำเนาทะเบียนบ้านของผู้ปกครอง

2.18.3 คลิกเครื่องหมายถูก และกดอัปโหลดเพื่ออัปโหลดข้อมูลของผู้ปกครอง

สำเนาทะเบียนบ้าน

สำเนาสำเนาทะเบียนบ้าน

upload ไฟล์ทะเบียนบ้าน.pdf

Choose File test3.jpg

Upload สำเนาสำเนาทะเบียนบ้านหน้าแรกและหน้าที่มีชื่อผู้ปกครอง

เอกสารหลักฐานที่ได้รับไม่ตรงหรือเป็นเท็จ ทางโรงเรียนจะถือว่า เป็นโมฆะและมีความคิด
ทางกฎหมาย

รูปถ่ายนักเรียน

สำเนารูปถ่ายนักเรียนขนาด 1 นิ้ว (ถ่ายไม่เกิน 6 เดือน) ของนักเรียน

- เอกสารกำลัง....รอการตรวจสอบ ใช้เวลา 1-2 วัน

ใบแสดงผลการเรียน(ป.6ใช้เกรดป.4-ป.5/ม.3ใช้เกรด5ภาค)

สำเนาใบแสดงผลการเรียน(ป.6ใช้เกรดป.4-ป.5/ม.3ใช้เกรด5ภาค) ของนักเรียน

- เอกสารกำลัง....รอการตรวจสอบ ใช้เวลา 1-2 วัน

ใบแสดงผลการเรียน(ป.6ใช้เกรดป.4-ป.5/ม.3ใช้เกรด5ภาค)

สำเนาใบแสดงผลการเรียน(ป.6ใช้เกรดป.4-ป.5/ม.3ใช้เกรด5ภาค) ของนักเรียน

- เอกสารกำลัง....รอการตรวจสอบ ใช้เวลา 1-2 วัน

สำเนาทะเบียนบ้านหน้าแรกและหน้าที่มีชื่อผู้สมัคร

สำเนาสำเนาทะเบียนบ้านหน้าแรกและหน้าที่มีชื่อผู้สมัคร ของนักเรียน

- เอกสารกำลัง....รอการตรวจสอบ ใช้เวลา 1-2 วัน



ระบบยื่นใบสมัครเข้าศึกษาต่อ Online

ประจำปีการศึกษา 2565

❶ ข้อมูลการสมัคร ❷

เลขแจ้งความจ้าง : **650100001**

ชื่อ : วันจันทร์ ทดลอง1

เลขประจำตัวประชาชน: 4-0895-31071-18-0

สมัครเข้าศึกษาต่อ : มัธยมต้น

โครงการเสริมศักยภาพความเป็นเลิศทางวิชาการ
ประเภท : มัธยมศึกษาตอนต้น (วิทยาศาสตร์ คณิตศาสตร์และ
เทคโนโลยี)

**** ขั้นตอนการสมัครจะสมบูรณ์ เมื่อมีการพิมพ์ใบสมัคร**

สถานะใบสมัคร

กำลังรอเอกสาร Upload

ให้ผู้สมัครรอการตรวจสอบเอกสาร 1 – 2 วัน
โดยคณะกรรมการสถานศึกษา
(โดยผู้สมัครจะต้องทำการตรวจสอบสถานะใบสมัคร
จนกว่าจะขึ้น “การสมัครสมบูรณ์เรียบร้อย”)

รูปติดบัตรประจำตัวสอบ

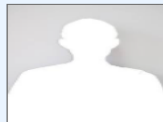

รูปถ่ายนักเรียนขนาด 1 นิ้ว (ถ่ายไม่เกิน 6 เดือน)

สำเนารูปถ่ายนักเรียนขนาด 1 นิ้ว (ถ่ายไม่เกิน 6 เดือน) ของนักเรียน

- เอกสารกำลัง.....รอการตรวจสอบ ใช้เวลา 1-2 วัน

ใบแสดงผลการเรียน(ป.6ใช้เกรดป.4-ป.5/ม.3ใช้เกรด5ภาค)

สำเนาใบแสดงผลการเรียน(ป.6ใช้เกรดป.4-ป.5/ม.3ใช้เกรด5ภาค) ของนักเรียน

- เอกสารกำลัง.....รอการตรวจสอบ ใช้เวลา 1-2 วัน

ใบแสดงผลการเรียน(ป.6ใช้เกรดป.4-ป.5/ม.3ใช้เกรด5ภาค)

สำเนาใบแสดงผลการเรียน(ป.6ใช้เกรดป.4-ป.5/ม.3ใช้เกรด5ภาค) ของนักเรียน

- เอกสารกำลัง.....รอการตรวจสอบ ใช้เวลา 1-2 วัน

สำเนาทะเบียนบ้านหน้าแรกและหน้าที่มีชื่อผู้สมัคร

สำเนาสำเนาทะเบียนบ้านหน้าแรกและหน้าที่มีชื่อผู้สมัคร ของนักเรียน

- เอกสารกำลัง.....รอการตรวจสอบ ใช้เวลา 1-2 วัน

สำเนาทะเบียนบ้านหน้าแรกและหน้าที่มีชื่อผู้ปกครอง

สำเนาสำเนาทะเบียนบ้านหน้าแรกและหน้าที่มีชื่อผู้ปกครอง ของนักเรียน

- เอกสารกำลัง.....รอการตรวจสอบ ใช้เวลา 1-2 วัน



3. การตรวจสอบสถานะของผู้สมัคร

ระบบยื่นใบสมัครเข้าศึกษาต่อ Online
ประจำปีการศึกษา 2565

กรอกข้อมูล นักเรียน

เลขบัตรประชาชน : 4-0895-31071-18-0

วันเดือนปีเกิด : 11/02/2554

ค้นหาข้อมูล

3.1 กรอกข้อมูลนักเรียน และคลิก ค้นหาข้อมูล



รายงานข้อมูล

ตรวจสอบรายการ [X]

ข้อมูลในระบบ
เลขบัตรประชาชน : 4-0895-31071-18-0

มีความประสงค์ สมัครเพิ่ม

▶ **มัธยมต้น**

- โครงการเสริมศักยภาพความเป็นเลิศทางวิชาการมัธยมศึกษาตอนต้น (วิทยาศาสตร์ คณิตศาสตร์และเทคโนโลยี)
(วันจันทร์ ทดลอง1)

ตรวจสอบสถานะ

เลขบัตรประชาชน : 4-0895-31071-18-0

วันเดือนปีเกิด : 11/02/2547

ค้นหาข้อมูล

3.2 ให้ผู้สมัครคลิก “ตรวจสอบสถานะ”



ระบบยื่นใบสมัครเข้าศึกษาต่อ Online

ประจำปีการศึกษา 2565

ข้อมูลการสมัคร

เลขแจ้งความจำนง : **650100001**

ชื่อ : วันจันทร์ ทดลอง1

เลขประจำตัวประชาชน: 4-0895-31071-18-0

สมัครเข้าศึกษาต่อ : มัธยมต้น

โครงการเสริมศักยภาพความเป็นเลิศทางวิชาการ
ประเภท : มัธยมศึกษาตอนต้น (วิทยาศาสตร์ คณิตศาสตร์และเทคโนโลยี)

**** ขั้นตอนการสมัครจะสมบูรณ์ เมื่อมีการพิมพ์ใบสมัคร**

สถานะใบสมัคร

รอเอกสาร เพิ่มเติม หรือ
กำลังตรวจสอบ เอกสาร ใช้เวลา 1-2 วัน

3.3 หากเอกสารที่แนบมาถูกต้องสถานะจะแสดง “เอกสารถูกต้อง”

รูปติดบัตรประจำตัวสอบ

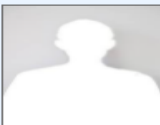

รูปถ่ายนักเรียนขนาด 1 นิ้ว (ถ่ายไม่เกิน6 เดือน)

สำเนารูปถ่ายนักเรียนขนาด 1 นิ้ว (ถ่ายไม่เกิน6 เดือน) ของนักเรียน

- เอกสารถูกต้อง

ใบแสดงผลการเรียน(ป.6ใช้เกรดป.4-ป.5/ม.3ใช้เกรด5ภาค)

สำเนาใบแสดงผลการเรียน(ป.6ใช้เกรดป.4-ป.5/ม.3ใช้เกรด5ภาค) ของนักเรียน

- เอกสารถูกต้อง

ใบแสดงผลการเรียน(ป.6ใช้เกรดป.4-ป.5/ม.3ใช้เกรด5ภาค)

สำเนาใบแสดงผลการเรียน(ป.6ใช้เกรดป.4-ป.5/ม.3ใช้เกรด5ภาค) ของนักเรียน

- เอกสารไม่ถูกต้อง (รูปภาพไม่ชัดเจนให้นักเรียนส่งมาใหม่)

pdf เท่านั้น, ไม่เกินขนาดไฟล์ 500kb

chosen

ส่งเอกสารแก้ไข

- เอกสารหลักฐานที่ได้รับไม่ตรงหรือเป็นเท็จ ทางโรงเรียนจะถือว่า เป็นโมฆะและมีความคิดทางกฎหมาย

สำเนาทะเบียนบ้านหน้าแรกและหน้าที่มีชื่อผู้สมัคร

สำเนาสำเนาทะเบียนบ้านหน้าแรกและหน้าที่มีชื่อผู้สมัคร ของนักเรียน

- เอกสารถูกต้อง

สำเนาทะเบียนบ้านหน้าแรกและหน้าที่มีชื่อผู้ปกครอง

สำเนาสำเนาทะเบียนบ้านหน้าแรกและหน้าที่มีชื่อผู้ปกครอง ของนักเรียน

- เอกสารถูกต้อง



snr.sch.cloud says

ยืนยัน ต้องการ upload ไฟล์สำเนาใบแสดงผลการเรียน(ป.6ใช้เกรดป.4-ป.5/ม.3ใช้เกรด5ภาค) ของนักเรียน

OK

Cancel

ข้อมูลการสมัคร

เลขแจ้งความจำนง : **650100001**

ชื่อ : วันจันทร์ ทดลอง1

เลขประจำตัวประชาชน: 4-0895-31071-18-0

สมัครเข้าศึกษาต่อ : มัธยมต้น

โครงการเสริมศักยภาพความเป็นเลิศทางวิชาการ
ประเภท :มัธยมศึกษาตอนต้น (วิทยาศาสตร์ คณิตศาสตร์และ
เทคโนโลยี)

**** ขั้นตอนการสมัครจะสมบูรณ์ เมื่อมีการพิมพ์ใบสมัคร**

สถานะใบสมัคร

รอเอกสาร เพิ่มเติม หรือ
กำลังตรวจสอบ เอกสาร ใช้เวลา 1-2 วัน

3.4 หากเอกสารที่แนบมาไม่ถูกต้องสถานะ
จะแสดง “เอกสารไม่ถูกต้อง”
ผู้สมัครจะต้องทำการคลิก Choose File
เพื่อแก้ไขไฟล์เอกสารใหม่ คลิกถูก
และ กดส่งเอกสารแก้ไข

3.5 คลิกเลือก OK และกดอัปโหลดเพื่ออัปโหลดข้อมูลของผู้สมัคร

รูปถ่ายนักเรียนขนาด 1 นิ้ว (ถ่ายไม่เกิน6 เดือน)

สำเนารูปถ่ายนักเรียนขนาด 1 นิ้ว (ถ่ายไม่เกิน6 เดือน) ของนักเรียน

- เอกสารถูกต้อง

ใบแสดงผลการเรียน(ป.6ใช้เกรดป.4-ป.5/ม.3ใช้เกรด5ภาค)

สำเนาใบแสดงผลการเรียน(ป.6ใช้เกรดป.4-ป.5/ม.3ใช้เกรด5ภาค) ของนักเรียน

- เอกสารถูกต้อง

ใบแสดงผลการเรียน(ป.6ใช้เกรดป.4-ป.5/ม.3ใช้เกรด5ภาค)

สำเนาใบแสดงผลการเรียน(ป.6ใช้เกรดป.4-ป.5/ม.3ใช้เกรด5ภาค) ของนักเรียน

- เอกสารไม่ถูกต้อง (รูปภาพไม่ชัดเจนให้นักเรียนส่งมาใหม่)

คลิกเอกสารใหม่ เพื่อแก้ไข

upload ไฟล์ประเภท*.jpg, *.pdf เท่านั้น, ไฟล์นามไม่เกิน 500kb

Choose File

Test3.jpg

ส่งเอกสารแก้ไข

- เอกสารหลักฐานที่ได้รับไม่ตรงหรือเป็นเท็จ ทางโรงเรียนจะถือว่า
เป็นโมฆะและมีความผิดทางกฎหมาย

สำเนาทะเบียนบ้านหน้าแรกและหน้าที่มีชื่อผู้สมัคร

สำเนาสำเนาทะเบียนบ้านหน้าแรกและหน้าที่มีชื่อผู้สมัคร ของนักเรียน

- เอกสารถูกต้อง

สำเนาทะเบียนบ้านหน้าแรกและหน้าที่มีชื่อผู้ปกครอง

สำเนาสำเนาทะเบียนบ้านหน้าแรกและหน้าที่มีชื่อผู้ปกครอง ของนักเรียน

- เอกสารถูกต้อง



ระบบยื่นใบสมัครเข้าศึกษาต่อ Online

ประจำปีการศึกษา 2565

ข้อมูลการสมัคร

เลขแจ้งความจำนง : **650100001**
 ชื่อ : วันจันทร์ ทดลอง1
 เลขประจำตัวประชาชน: 4-0895-31071-18-0
 สมัครเข้าศึกษาต่อ : มัธยมศึกษา
 โครงการเสริมศักยภาพความเป็นเลิศทางวิชาการ
 ประเภท : มัธยมศึกษาตอนต้น (วิทยาศาสตร์ คณิตศาสตร์และ
 เทคโนโลยี)

**** ขั้นตอนการสมัครจะสมบูรณ์ เมื่อมีการพิมพ์ใบสมัคร**

สถานะใบสมัคร

รอเอกสาร เพิ่มเติม หรือ
กำลังตรวจสอบ เอกสาร ใช้เวลา 1-2 วัน

ให้ผู้สมัครรอการตรวจสอบเอกสาร 1 – 2 วัน
 โดยคณะกรรมการสถานศึกษา
 (โดยผู้สมัครจะต้องทำการตรวจสอบสถานะใบสมัคร
 จนกว่าจะขึ้น “การสมัครสมบูรณ์เรียบร้อย”)

รูปติดบัตรประจำตัวสอบ

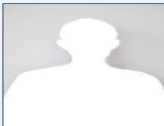

รูปถ่ายนักเรียนขนาด 1 นิ้ว (ถ่ายไม่เกิน 6 เดือน)

สำเนารูปถ่ายนักเรียนขนาด 1 นิ้ว (ถ่ายไม่เกิน 6 เดือน) ของนักเรียน
 • เอกสารถูกต้อง

ใบแสดงผลการเรียน(ป.6ใช้เกรดป.4-ป.5/ม.3ใช้เกรด5ภาค)

สำเนาใบแสดงผลการเรียน(ป.6ใช้เกรดป.4-ป.5/ม.3ใช้เกรด5ภาค) ของนักเรียน
 • เอกสารถูกต้อง

ใบแสดงผลการเรียน(ป.6ใช้เกรดป.4-ป.5/ม.3ใช้เกรด5ภาค)

สำเนาใบแสดงผลการเรียน(ป.6ใช้เกรดป.4-ป.5/ม.3ใช้เกรด5ภาค) ของนักเรียน
 • เอกสารกำลัง...รอการตรวจสอบ ใช้เวลา 1-2 วัน

สำเนาทะเบียนบ้านหน้าแรกและหน้าที่มีชื่อผู้สมัคร

สำเนาสำเนาทะเบียนบ้านหน้าแรกและหน้าที่มีชื่อผู้สมัคร ของนักเรียน
 • เอกสารถูกต้อง

สำเนาทะเบียนบ้านหน้าแรกและหน้าที่มีชื่อผู้ปกครอง

สำเนาสำเนาทะเบียนบ้านหน้าแรกและหน้าที่มีชื่อผู้ปกครอง ของนักเรียน
 • เอกสารถูกต้อง



ระบบยื่นใบสมัครเข้าศึกษาต่อ Online

ประจำปีการศึกษา 2565

❶ ข้อมูลการสมัคร ❶

รหัสประจำตัวสอบ : **100001**

ชื่อ : วันจันทร์ ทดลอง1

เลขประจำตัวประชาชน: 4-0895-31071-18-0

สมัครเข้าศึกษาต่อ : มัธยมต้น

โครงการเสริมศักยภาพความเป็นเลิศทางวิชาการ

ประเภท : มัธยมศึกษาตอนต้น (วิทยาศาสตร์ คณิตศาสตร์และเทคโนโลยี)

พิมพ์ใบสมัครสอบ

สถานะใบสมัคร

การสมัครสอบสมบูรณ์เรียบร้อย

กรณีได้รับการยืนยันจากคณะกรรมการตรวจสอบหลักฐาน
ถูกต้องสมบูรณ์สถานะใบสมัครจะปรากฏ
“การสมัครสอบสมบูรณ์เรียบร้อย”

รูปติดบัตรประจำตัวสอบ



รูปถ่ายนักเรียนขนาด 1 นิ้ว (ถ่ายไม่เกิน6 เดือน)

สำเนารูปถ่ายนักเรียนขนาด 1 นิ้ว (ถ่ายไม่เกิน6 เดือน) ของนักเรียน

- เอกสารถูกต้อง

ใบแสดงผลการเรียน(ป.6ใช้เกรดป.4-ป.5/ม.3ใช้เกรด5ภาค)

สำเนาใบแสดงผลการเรียน(ป.6ใช้เกรดป.4-ป.5/ม.3ใช้เกรด5ภาค) ของนักเรียน

- เอกสารถูกต้อง

ใบแสดงผลการเรียน(ป.6ใช้เกรดป.4-ป.5/ม.3ใช้เกรด5ภาค)

สำเนาใบแสดงผลการเรียน(ป.6ใช้เกรดป.4-ป.5/ม.3ใช้เกรด5ภาค) ของนักเรียน

- เอกสารถูกต้อง

สำเนาทะเบียนบ้านหน้าแรกและหน้าที่มีชื่อผู้สมัคร

สำเนาสำเนาทะเบียนบ้านหน้าแรกและหน้าที่มีชื่อผู้สมัคร ของนักเรียน

- เอกสารถูกต้อง

สำเนาทะเบียนบ้านหน้าแรกและหน้าที่มีชื่อผู้ปกครอง

สำเนาสำเนาทะเบียนบ้านหน้าแรกและหน้าที่มีชื่อผู้ปกครอง ของนักเรียน

- เอกสารถูกต้อง



ระบบยื่นใบสมัครเข้าศึกษาต่อ Online

ประจำปีการศึกษา 2565

ข้อมูลการสมัคร

รหัสประจำตัวสอบ : **100001**

ชื่อ : วันจันทร์ ทดลอง1

เลขประจำตัวประชาชน: 4-0895-31071-18-0

สมัครเข้าศึกษาต่อ : มัธยมศึกษา

โครงการเสริมศักยภาพความเป็นเลิศทางวิชาการ

ประเภท :มัธยมศึกษาตอนต้น (วิทยาศาสตร์ คณิตศาสตร์และเทคโนโลยี)

พิมพ์ใบสมัครสอบ

สถานะใบสมัคร

การสมัครสอบสมบูรณ์เรียบร้อยแล้ว

4. พิมพ์ใบสมัครเข้าศึกษาต่อ

รูปตัดบัตรประจำตัวสอบ

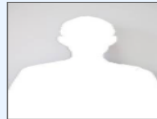

รูปถ่ายนักเรียนขนาด 1 นิ้ว (ถ่ายไม่เกิน6 เดือน)

สำเนารูปถ่ายนักเรียนขนาด 1 นิ้ว (ถ่ายไม่เกิน6 เดือน) ของนักเรียน

- เอกสารถูกต้อง

ใบแสดงผลการเรียน(ป.6ใช้เกรดป.4-ป.5/ม.3ใช้เกรด5ภาค)

สำเนาใบแสดงผลการเรียน(ป.6ใช้เกรดป.4-ป.5/ม.3ใช้เกรด5ภาค) ของนักเรียน

- เอกสารถูกต้อง

ใบแสดงผลการเรียน(ป.6ใช้เกรดป.4-ป.5/ม.3ใช้เกรด5ภาค)

สำเนาใบแสดงผลการเรียน(ป.6ใช้เกรดป.4-ป.5/ม.3ใช้เกรด5ภาค) ของนักเรียน

- เอกสารถูกต้อง

สำเนาทะเบียนบ้านหน้าแรกและหน้าที่มีชื่อผู้สมัคร

สำเนาสำเนาทะเบียนบ้านหน้าแรกและหน้าที่มีชื่อผู้สมัคร ของนักเรียน

- เอกสารถูกต้อง

สำเนาทะเบียนบ้านหน้าแรกและหน้าที่มีชื่อผู้ปกครอง

สำเนาสำเนาทะเบียนบ้านหน้าแรกและหน้าที่มีชื่อผู้ปกครอง ของนักเรียน

- เอกสารถูกต้อง

5. ให้ผู้สมัครพิมพ์ใบสมัครเข้าศึกษาต่อเพื่อเป็นหลักฐานในการเข้าห้องสอบ



เลขประจำตัวสอบ : 100001



ใบสมัครเข้าศึกษาต่อ ชั้นมัธยมศึกษาปีที่ 1 ปีการศึกษา 2565

โรงเรียนศึกษานารี

สำนักงานเขตพื้นที่การศึกษามัธยมศึกษา เขต 1



สมัครประเภท : • โครงการเสริมศักยภาพความเป็นเลิศทางวิชาการมัธยมศึกษาตอนต้น (วิทยาศาสตร์ คณิตศาสตร์และเทคโนโลยี)

วันที่สอบคัดเลือก : 6 มีนาคม 2565 **ห้องสอบ** : 1 **เลขที่นั่ง** : 1 **เวลา** : 08.30 - 16.00

ข้อมูลนักเรียน



- ชื่อ เด็กหญิงวันจันทร์ ทดลอง1 เลขประจำตัวประชาชน : 4-0895-31071-18-0
เชื้อชาติ : ไทย สัญชาติ : ไทย ศาสนา : พุทธ วันเกิด : 11 กุมภาพันธ์ 2554
- ที่อยู่ตามสำเนาระเบียนบ้าน เลขที่ 102 ซอย 1 ถนนประชาธิปก แขวงวัดอรุณ เขตบางกอกใหญ่ กรุงเทพมหานคร 10600 โทรศัพท์บ้าน : 0246672203 โทรศัพท์มือถือ : 0859572831
- การศึกษา ✓ กำลังเรียนชั้น ป.6 จาก อนุบาลตอแก้ว แขวงคลองสาน เขตคลองสาน กรุงเทพมหานคร ประถมที่โรงเรียน สำนักงานคณะกรรมการการศึกษาขั้นพื้นฐาน (สพฐ.)
- ชื่อบิดา : นายชัชวาลย์ ทดลอง 1 อาชีพ : รับราชการ ชื่อมารดา : นางสาวิตรี ทดลอง 1 อาชีพ : ค้าขาย
เจ้าบ้านมีความสัมพันธ์กับนักเรียนโดยเป็น : บิดา ชื่อเจ้าบ้าน : นายชัชวาลย์ ทดลอง 1 อาชีพ : รับราชการ

หลักฐานการสมัคร

- รูปถ่ายนักเรียนขนาด 1 นิ้ว (ถ่ายไม่เกิน 6 เดือน)
- ใบแสดงผลการเรียน (ป.6) ใช้เกรพ.4-ป.5น.3 ใช้เกรพ.5ภาค)
- ใบแสดงผลการเรียน (ป.6) ใช้เกรพ.4-ป.5น.3 ใช้เกรพ.5ภาค)
- สำเนาระเบียนบ้านหน้าแรกและหน้าที่มีชื่อผู้สมัคร
- สำเนาระเบียนบ้านหน้าแรกและหน้าที่มีชื่อผู้ปกครอง

| หลักฐานที่ใช้สมัคร | |
|--|--|
| <input type="checkbox"/> รูปถ่ายนักเรียนขนาด 1 นิ้ว (ถ่ายไม่เกิน 6 เดือน) | ลงชื่อ..... ผู้สมัคร (เด็กหญิงวันจันทร์ ทดลอง1) |
| <input type="checkbox"/> ใบแสดงผลการเรียน (ป.6) ใช้เกรพ.4-ป.5น.3 ใช้เกรพ.5ภาค) | ลงชื่อ..... ผู้ปกครอง (.....) |
| <input type="checkbox"/> ใบแสดงผลการเรียน (ป.6) ใช้เกรพ.4-ป.5น.3 ใช้เกรพ.5ภาค) | |
| <input type="checkbox"/> สำเนาระเบียนบ้านหน้าแรกและหน้าที่มีชื่อผู้สมัคร | |
| <input type="checkbox"/> สำเนาระเบียนบ้านหน้าแรกและหน้าที่มีชื่อผู้ปกครอง | |

| | |
|---|--|
| หลักฐานที่ใช้อื่นๆ | ชื่อของโรงเรียน |
| <input type="checkbox"/> ผู้ตรวจสอบหลักฐาน (ผู้ดูแลระบบ) | ชื่อโรงเรียน (เด็กหญิงวันจันทร์ ทดลอง1) |
| <input type="checkbox"/> ผู้ดูแลระบบ (.....) | ชื่อโรงเรียน (.....) |
| <input type="checkbox"/> ผู้เก็บหลักฐานใบสมัคร (.....) | ชื่อโรงเรียน (.....) |

| (ส่วนของผู้สมัคร) | (ส่วนของผู้ปกครอง) |
|---|--|
|  |  |
| บัตรประจำตัวผู้สมัครเข้าศึกษาต่อชั้น ม.1 โรงเรียนศึกษานารี เลขประจำตัวสอบ 100001 สมัครเข้าศึกษาต่อประเภท • โครงการเสริมศักยภาพความเป็นเลิศทางวิชาการมัธยมศึกษาตอนต้น (วิทยาศาสตร์ คณิตศาสตร์และเทคโนโลยี) วันที่สอบ 6 มีนาคม 2565 เวลาสอบ : 08.30 - 16.00 ห้องสอบที่ : 1 [1] เลขที่นั่ง : 1 | บัตรประจำตัวผู้สมัครเข้าศึกษาต่อชั้น ม.1 โรงเรียนศึกษานารี เลขประจำตัวสอบ 100001 สมัครเข้าศึกษาต่อประเภท • โครงการเสริมศักยภาพความเป็นเลิศทางวิชาการมัธยมศึกษาตอนต้น (วิทยาศาสตร์ คณิตศาสตร์และเทคโนโลยี) วันที่สอบ 6 มีนาคม 2565 เวลาสอบ : 08.30 - 16.00 ห้องสอบที่ : 1 [1] เลขที่นั่งสอบ : 1 |
| ชื่อ เด็กหญิงวันจันทร์ ทดลอง1 ลงชื่อผู้สมัคร ลงชื่อผู้ออกบัตร (..... ผู้ดูแลระบบ) | ชื่อ เด็กหญิงวันจันทร์ ทดลอง1 ลงชื่อผู้สมัคร ลงชื่อผู้ออกบัตร (..... ผู้ดูแลระบบ) |

ให้ผู้สมัคร และ ผู้ปกครอง
ลงลายมือชื่อให้เรียบร้อย



6. หลักฐานที่ผู้สมัครต้องเตรียมมาในวันสอบ

เลขประจำตัวสอบ : 100001

ใบสมัครเข้าศึกษาต่อ ชั้นมัธยมศึกษาปีที่ 1 ปีการศึกษา 2565
โรงเรียนศึกษานารี
สำนักงานเขตพื้นที่การศึกษามัธยมศึกษา เขต 1

สมัครประเภท - โครงการเสริมศึกษาพหุวัฒนธรรมเป็นเลิศทางวิชาการมัธยมศึกษาตอนต้น (วิชาศาสตร์ ศึกษาศาสตร์และเทคโนโลยี)
วันที่สอบคัดเลือก : 8 มีนาคม 2565 ห้องสอบ : 1 เลขที่โต๊ะ : 1 เวลา : 08.30 - 16.00

ข้อมูลนักเรียน

1. ชื่อ นามสกุล/วันจันทร์ พ.ศ.๒๕๖1 ชื่อชาติ ไทย สัญชาติ ไทย ศาสนา พุทธ วันเกิด : 11 กุมภาพันธ์ 2554
2. ที่อยู่ของผู้สมัครเดิม/เดิม เลขที่ 102 ซอย ๓ ถนนราชวิถี แขวงวังใหม่ เขตปทุมวัน กรุงเทพมหานคร 10000 โทรศัพท์บ้าน : 02-6672203 โทรสาร/มือถือ : 0895672331
3. การศึกษา - กำลังเรียนชั้น ป.6 โรงเรียนศึกษานารี สำนักงานเขตการศึกษามัธยมศึกษา เขต 1 กรุงเทพมหานคร
4. ชื่อบิดา นามสกุล/ชื่อ มารดา ชื่อ นามสกุล
ผู้บิดา นามสกุล พ.ศ.๒๕๖1 ชื่อ นามสกุล พ.ศ.๒๕๖1
ผู้มารดา นามสกุล พ.ศ.๒๕๖1 ชื่อ นามสกุล พ.ศ.๒๕๖1
เลขประจำตัวประชาชนของผู้บิดา/ผู้มารดาเป็น: บิดา/มารดา
ชื่อ นามสกุล พ.ศ.๒๕๖1 / ชื่อ นามสกุล พ.ศ.๒๕๖1
อาชีพ : วิศวกร/อาชีพ

หลักฐานการสมัคร

1. รูปถ่ายสมัครเรียนขนาด 1 นิ้ว (ถ่ายไม่เกิน 6 เดือน)
2. ใบแสดงผลการเรียน (ป.๒ ถึงชั้นประถม 4) 5 นิ้ว (ใช้ถ่ายลดขนาด)
3. ใบแสดงผลการเรียน (ป.๕ ถึงชั้นประถม 6) 5 นิ้ว (ใช้ถ่ายลดขนาด)
4. สำเนาทะเบียนบ้านต้นฉบับและหน้าที่ ๕ ของผู้สมัคร
5. สำเนาทะเบียนบ้านต้นฉบับและหน้าที่ ๕ ของผู้ปกครอง

อาชีพของบิดา/มารดา () ()
หรือ () ()
() ()
() ()

| หลักฐานที่สมัคร | สาขาที่สมัคร |
|--|--|
| <input type="checkbox"/> ผู้ปกครองเป็นข้าราชการ 1 นิ้ว (ถ่ายไม่เกิน 6 เดือน) <input type="checkbox"/> ใบแสดงผลการเรียน (ป.๒ ถึงชั้นประถม 4) 5 นิ้ว (ใช้ถ่ายลดขนาด) <input type="checkbox"/> ใบแสดงผลการเรียน (ป.๕ ถึงชั้นประถม 6) 5 นิ้ว (ใช้ถ่ายลดขนาด) | หรือ () ผู้การสอบวิทยากร () ผู้ดูแลการประจำตัว () ผู้ดูแลระบบ () ผู้ดูแลระบบ () |
| <input type="checkbox"/> สำเนาทะเบียนบ้านต้นฉบับและหน้าที่ ๕ ของผู้สมัคร <input type="checkbox"/> สำเนาทะเบียนบ้านต้นฉบับและหน้าที่ ๕ ของผู้ปกครอง | หรือ () ผู้ที่สมัครงานในองค์กร () ผู้ที่สมัครงานในองค์กร () |

บัตรประจำตัวผู้สมัครเข้าศึกษาต่อ ชั้น ม.1
โรงเรียนศึกษานารี
เลขประจำตัวสอบ : 100001
สมัครเข้าศึกษาต่อประเภท
• โครงการเสริมศึกษาพหุวัฒนธรรมเป็นเลิศทางวิชาการมัธยมศึกษาตอนต้น (วิชา ศาสตร์ ศึกษาศาสตร์และเทคโนโลยี)
ปีสอบ : 8 มีนาคม 2565 เวลาสอบ : 08.30 - 16.00
ห้องสอบ : 1 [1] เลขที่โต๊ะ : 1

ชื่อ นามสกุล/วันจันทร์ พ.ศ.๒๕๖1
หรือผู้สมัคร
หรือผู้สมัคร

(ตรงกลางบัตร) (ด้านขวาบัตร)

บัตรประจำตัวผู้สมัครเข้าศึกษาต่อ ชั้น ม.1
โรงเรียนศึกษานารี
เลขประจำตัวสอบ : 100001
สมัครเข้าศึกษาต่อประเภท
• โครงการเสริมศึกษาพหุวัฒนธรรมเป็นเลิศทางวิชาการมัธยมศึกษาตอนต้น (วิชา ศาสตร์ ศึกษาศาสตร์และเทคโนโลยี)
ปีสอบ : 8 มีนาคม 2565 เวลาสอบ : 08.30 - 16.00
ห้องสอบ : 1 [1] เลขที่โต๊ะ : 1

ชื่อ นามสกุล/วันจันทร์ พ.ศ.๒๕๖1
หรือผู้สมัคร
หรือผู้สมัคร

| | | |
|---------|---------|---------|
| () () | () () | () () |
| () () | () () | () () |

6.1 ใบสมัครเข้าศึกษาต่อโรงเรียนศึกษานารี

บัตรประจำตัวประชาชน Thai National ID Card
เลขบัตรประจำตัวประชาชน Identification Number X XXXX XXXXX XX X

ชื่อและนามสกุล ชื่อ นามสกุล
Name xxxxx xxx
Lastname xxxxx xxx

เกิดวันที่ xx xx xxxx
Date of Birth xx xx xxxx

ศาสนา พุทธ

ที่อยู่ xxxxxxxxxxx xxxxxxxxxxx
xxxxxxxx xxx xx

30 ก.ค. 2555 วันออกบัตร 30 ม.ค. 2575
30 Jul 2012 , xxxxx xxxxx (ราคาบัตรออกบัตร) 30 Jul 2031
Date of Issue Date of Issue



6.2 บัตรประจำตัวประชาชนผู้สมัครที่ไม่หมดอายุ